

**Le territoire de l'Estuaire de la Charente – Arsenal de Rochefort est devenu un site classé en 2013. Depuis une Opération Grand site est en cours, faisant de notre territoire un Grand Site de France en projet. Prochainement, le label Grand Site de France pourra être attribué.**

## LE GRAND SITE : UN PROJET DE TERRITOIRE

Situé au cœur d'un des départements les plus touristiques, le Grand Site de France en projet Estuaire de la Charente - Arsenal de Rochefort constitue un havre qu'il convient de préserver et valoriser dans une démarche de développement durable.

L'État et la Communauté d'agglomération Rochefort Océan, se sont engagés dans cette perspective dans le cadre de

l'obtention d'un label exigeant : GRAND SITE DE FRANCE.

Ainsi, de Cabariot aux îles d'Aix et Madame, depuis 2013, la Communauté d'agglomération Rochefort Océan met en œuvre un programme ambitieux de valorisation des paysages et des patrimoines naturels et culturels, composé d'une centaine d'opérations réparties sur plusieurs années.

## QU'EST-CE QU'UN GRAND SITE DE FRANCE ?

Un Grand Site de France peut se définir comme étant un paysage - *la Dune du Pilat*, un territoire - *la Baie de Somme*, ou un ouvrage d'architecture dans un écrin de nature - *le Pont du Gard*.

Il est nécessairement un site classé (loi 1930). C'est un lieu emblématique de

France. Il peut être connu de par le monde comme *la Pointe du Raz* ou plus confidentiel comme *le Massif des Ogres en Provence*.

En 2016, il existe 14 Grands Sites de France et une vingtaine engagés pour le devenir.

## L'OPÉRATION GRAND SITE : DES ACTIONS DANS LA PERSPECTIVE DE L'OBTENTION DU LABEL

À l'embouchure du Grand Site de France (en projet) Estuaire de la Charente - Arsenal de Rochefort, les sites de la Pointe de la Fumée, de l'Île Madame et de l'Île d'Aix, soumis à des fréquentations fortes, font l'objet d'études visant

à améliorer l'accueil des visiteurs et la qualité des espaces en limitant l'impact des véhicules. Ainsi, une étude en cours sur la Pointe de la Fumée définit le programme des travaux de mise en valeur.



Esquisse de l'étude de la Pointe de la Fumée

Dans le méandre de Rochefort, le site du Pont Transbordeur sera interprété dans un nouveau parcours de

visite afin de comprendre le monument et son environnement. Un programme d'aménagement ambitieux

prévoit un centre d'interprétation et des services d'accueil : stationnements, restauration, boutique... répartis sur les deux rives. Ils s'inscrivent dans un nouveau parcours de visite empruntant la

navette fluviale, le Sentier des Guetteurs et la nouvelle scénographie de la Maison du Transbordeur, inaugurés en 2016.

Les ports de Rochefort et Tonnay-Charente rassemblent des patrimoines em-

blématiques aux retombées économiques significatives. Le site de l'Arsenal à Rochefort, port d'attache de la frégate Hermione, fait l'objet d'une étude de développement permettant de

maintenir et de développer la fréquentation touristique. Quant aux quais de Tonnay-Charente, ils sont au cœur d'un projet de dynamisation du centre historique.



La navette fluviale L'Arnodin et le Sentier des Guetteurs - site du Pont Transbordeur (B. Happiot, H. Yousse, Y. Zachere)



Les quais de Tonnay-Charente

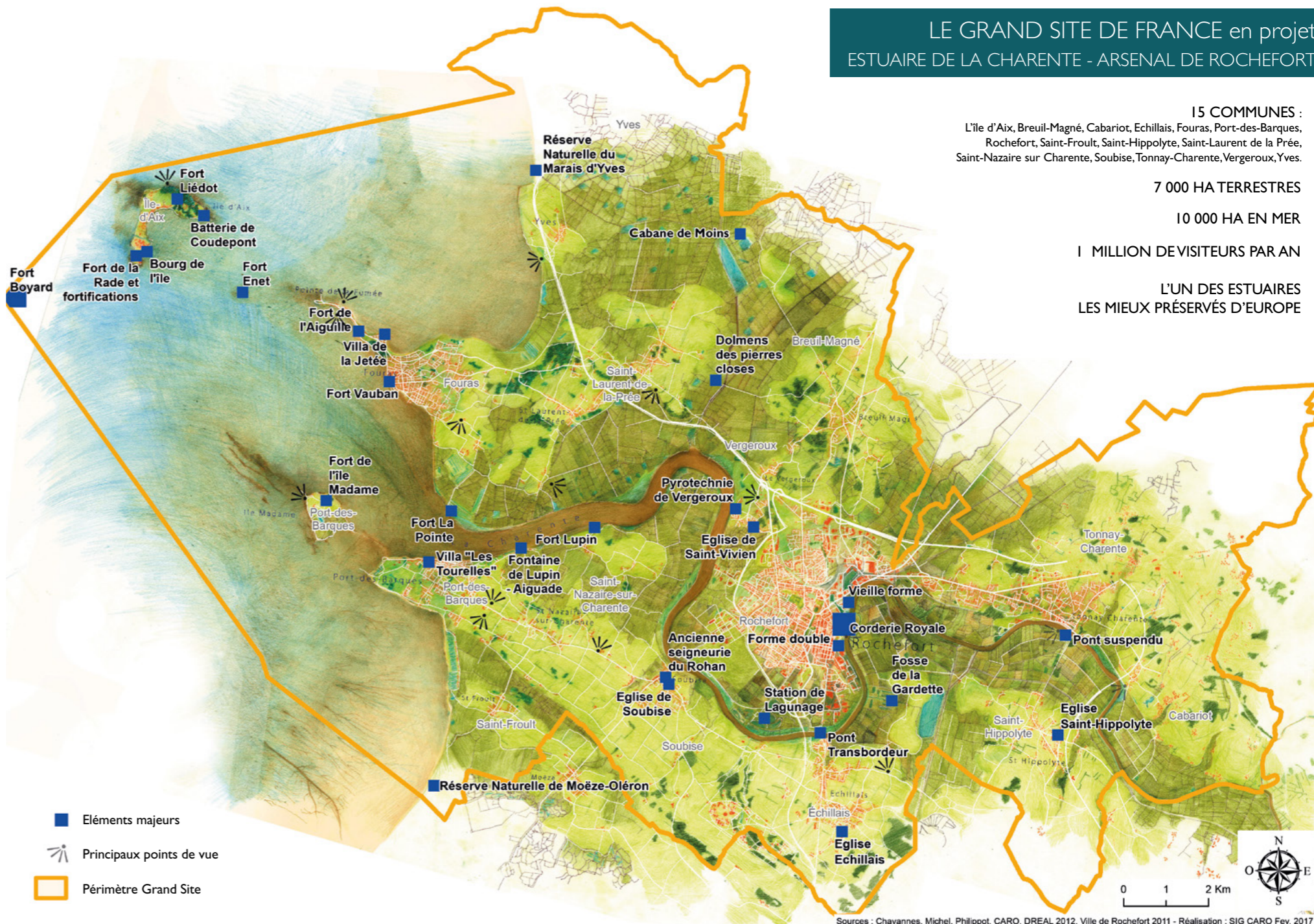

Des lieux discrets mais majeurs – le chapelet de fortifications de l'arsenal, les Pôles Nature - font l'objet d'actions

de préservation et de sensibilisation du public.



Le Fort de l'Île Madame, propriété du Conservatoire du Littoral. Création d'une exposition dans les casemates et projet d'ouverture de la terrasse du Grand Casernement



Affiche de « La Fête de la Nature »

L'Estuaire et l'Arsenal se découvrent aussi avec des itinéraires cyclables, tels que la Véloodyssée et la future Charente à vélo, ainsi qu'à bord de bacs ou de navettes fluviales au départ des pontons, modernisés et accessibles, progressivement installés au Pont Transbordeur, à Tonny-Charente et à la Corderie Royale.

Dans le cadre de l'Opération Grand Site, la CARO accompagne les acteurs du territoire : professionnels du tourisme, agriculteurs, organisateurs de manifestations culturelles...



Le Rohan, navette fluviale le long de la Véloodyssée



Rendez-Vous Grand Site pour les professionnels du tourisme, juin 2016

## LES PARTENAIRES

Aux côtés de la Communauté d'agglomération Rochefort Océan, l'État, la Région Nouvelle Aquitaine, le Département de la Charente-Maritime, le Conservatoire du littoral, les communes maîtres d'ouvrage et des acteurs locaux sont partenaires de l'Opération Grand Site.



## LES GRANDS SITES DE FRANCE



### 17 Grands Sites de France

Aven d'Ornac-----	1
Baie de Somme-----	2
Bidracite-Mont Beuvray-----	4
Camargue gardoise-----	5
Cirque de Navacelles ***-----	7
Conca d'Oro, vignoble de Patrimonio-Saint-Florent-----	40
Les Deux-Caps Blanc-Nez, Gris-Nez-----	14
Marais Poitevin-----	16
Massif du Canigó-----	18
Iles Sanguinaires - Pointe de la Parata-----	34
Pointe du raz en Cap Sizun-----	23
Pont du Gard *-----	24
Puy de Dôme-----	25
Puy Mary - Volcan du Cantal-----	26
Saint-Guilhem-le-Désert - Gorges de l'Hérault **-----	29
Sainte-Victoire-----	21
Solutré Pouilly Vergisson-----	28

### 2 grandes collectivités

Département de l'Hérault  
Département du Puy-de-Dôme

### Grands Sites de France en projet

Ballon d'Alsace-----	20
Cantal du Midi, du Malpas à Fonsérannes-----	39
Cap d'Erquy - Cap Fréhel-----	6
Cirque de Sixt Fer à Cheval-----	8
Cité de Carcassonne *-----	9
Cité de Minerve, gorges de la Cesse et du Brian-----	15
Dune du Pilat-----	11
Dunes de Flandre-----	10
Estuaire de la Charente, Arsenal de Rochefort-----	17
Falaises d'Étretat, Côte d'Albâtre-----	3
Gorges de l'Ardèche-----	35

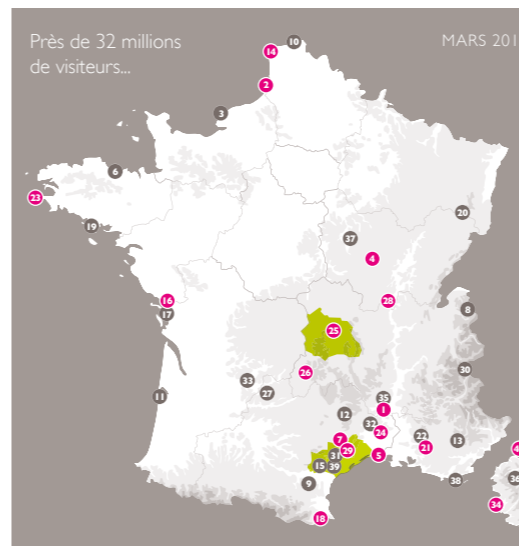

Gorges du Gardon-----	32
Gorges du Tarn, de la Jonte et causses ***-----	12
Gorges du Verdon-----	13
Massif des Ocre-----	22
Massif dunaire de Gâvres-Quiberon-----	19
Presqu'île de Giens-----	38
Rocamadour **-----	27
Salagou - Cirque de Mourèse-----	31
Vallée de la Clarée et Vallée Étroite-----	30
Vallée de la Restonica-----	36
Vallée de la Vézère *-----	33
Vézelay *-----	37

\* Site du patrimoine mondial  
\*\* Site du patrimoine mondial au titre des chemins de Saint-Jacques de Compostelle  
\*\*\* Site faisant partie du Bien Causses et Cévennes, paysage culturel de l'agropastoralisme méditerranéen, inscrit au patrimoine mondial.

Le label Grand Site de France est décerné par l'État, au gestionnaire du Grand Site, pour six ans. Il vient reconnaître que son action est conforme aux principes de développement durable.



## DEVENIR AMBASSADEUR

Un kit de communication est mis à votre disposition par la Communauté d'agglomération Rochefort Océan : logo, photothèque, Rendez-Vous Grand Site...

Pour en savoir plus :

- www.agglo-rochefortocean.fr; rubrique Grand Site
- Contact : Samantha BERTRAND, coordinatrice Tourisme durable  
05 46 82 18 79 - s.bertrand@agglo-rochefortocean.fr



## MIEUX CONNAÎTRE LA DÉMARCHE

# "GRAND SITE DE FRANCE"

ESTUAIRE DE LA CHARENTE  
ARSENAL DE ROCHEFORT

Grand Site de France en projet



AVRIL 2017 - DOCUMENT À USAGE DES PROFESSIONNELS DU TOURISME

